夕刊
臺灣日日新報
十二月四日
（第二種郵便物認可）昭和十七年十二月五日（土曜日）
第一万五千三百五十七號 （一）

開戰一周年記念行事

國内これ戰場の決意

五日から一齊に展開

【東京發同盟】[illegible]大東亞戰争が勃發してから早くもここに一周年、戰線に輝く帝國の赫々たる大戰果は前線將兵の敢鬪と銃後の國民の[illegible]大東亞建設の歩武に一歩一歩近づきつつある、來る八日の大詔奉戴一周年記念日を中心に一億國民が「國内これ戰場」の斷乎たる決意と[illegible]「さあ二年目も勝ち抜くぞ」の[illegible]行事の數々はいよいよ五日から全國一齊に華々しく[illegible]先づ國民運動の主なるものは五日から七日までの期間に行はれる「[illegible]」と「[illegible]」だ

重點輸送 [illegible]

船員感謝援護運動 [illegible]

（八日）「大東亞戰争一周年記念國民大會中央大會」並に同全國一齊國民大會（八日）[illegible]

ラジオ放送機能飛躍

放送協會主務官廳決定

[illegible]

聯合軍の前進阻止

北阿獨伊軍優勢保持

【リスボン三日發同盟】[illegible]

米英、内輪の發表

北阿上陸作戰艦船損害

【リスボン三日發同盟】[illegible]

獨軍ダブルハ奪取

【ベルリン三日發同盟】[illegible]

空陸に激戰

[illegible]

前米陸軍次官負傷

【リスボン三日發同盟】ワシントン來電＝米國軍當局發表によれば前陸軍次官ハンフォード・マクナイダー代將が十一月二十三日太平洋における戰鬪で[illegible]傷を負ふた旨發表した

チュニジア沖海戰

伊海軍部隊活躍

【ローマ三日發同盟】伊海軍當局發表[illegible]

英驅逐艦クエンテン沈没

【ストックホルム三日發同盟】[illegible]

樞軸軍最後の勝利

獨宣傳相、確信を披瀝

【ベルリン二日發同盟】[illegible]

米造船力の二倍撃沈

昂まる獨潜水艦の威力

【ベルリン二日發同盟】[illegible]

佛非占領地帶に司政會議

【ヴィシー三日發同盟】[illegible]

日本記者團とム首相特別會見

大東亞戰一周年記念日に

【ローマ三日發同盟】[illegible]

海戰史上比類なし

日本海軍を伊紙絶讃

【ローマ三日發同盟】[illegible]

佛艦隊最期の日

僚艦を砲撃大半自沈

【ベルリン一日發同盟】ツーロン軍港におけるフランス艦隊の最期[illegible]

軍艦の全部 [illegible]

何故に自沈 [illegible]

フランス艦隊 [illegible]

大東亞戰争一ヶ年の回顧（四）

皇軍の輝く大戰果

大東亞戰争日誌（自昨年十二月八日 至本年五月）

十二月

八日 日米交渉は遂に決裂し[illegible]

九日 [illegible]

十日 [illegible]

一六日 [illegible]

一八日 [illegible]

一九日 香港に[illegible]

二〇日 [illegible]

二二日 [illegible]

二五日 香港[illegible]

二六日 [illegible]

一月

二日 マニラ[illegible]

七日 [illegible]

一一日 [illegible]

一二日 [illegible]

一八日 [illegible]

二〇日 [illegible]

三一日 [illegible]

二月

四日 ジャワ[illegible]

六日 [illegible]

九日 マレー[illegible]

一三日 [illegible]

一四日 天降る[illegible]

一五日 マレー[illegible]シンガポール[illegible]

一七日 シンガポール[illegible]

一八日 [illegible]

三月

一日 [illegible]

四日 [illegible]

六日 [illegible]

八日 [illegible]ラングーン[illegible]

九日 [illegible]

一〇日 [illegible]

一二日 [illegible]

一七日 [illegible]

二〇日 [illegible]

二三日 [illegible]

二五日 [illegible]

二六日 [illegible]

四月

五日 [illegible]

六日 [illegible]

七日 [illegible]

八日 [illegible]

九日 [illegible]

一〇日 [illegible]

一八日 [illegible]

二八日 [illegible]

五月

一日 [illegible]マンダレー[illegible]

四日 [illegible]

七日 コレヒドール[illegible]

八日 [illegible]

一一日 [illegible]

一二日 [illegible]

一八日 [illegible]

二〇日 [illegible]

二四日 [illegible]

二五日 [illegible]

二六日 [illegible]

二九日 [illegible]

三〇日 [illegible]

三一日 [illegible]

華北公館長會議

【北京三日發同盟】[illegible]

海軍課船舶係長更迭

[illegible]

日本石油經理課長

[illegible]

訂正 [illegible]

人事

▲[illegible]
▲[illegible]
▲[illegible]

男性 神經衰弱
[illegible]
かすが野荘

胃腸強壯・酵母にまさるビルツ劑
この效果！
先づ●胃腸を強くして●消化を早め●食慾を増す。
次に●食べた物をすべて榮養化し●便通をよくし●その結果として頭痛、吹出物高血壓等を防ぐ。更にヴキタミンB、アミノ酸の作用により●榮養を補ひ●治病力、恢復力を强め●幼兒の發育を助成する。
一月分 三六〇錢 一円五〇錢
試藥進呈
ホシ ミクローゼ
東京・五反田 星製藥株式會社

淋疾 婦人病 扁桃腺炎 中耳炎 その他腺を持つ病氣
効きめが早く、短時日に止痛止膿し、急速に治癒に導く特長を有す
内服による高度の純正化學療法劑
頑固な慢性化膿症に
ザオキン
東京神田・アルス藥品部

南海の小島
田端義夫
ピアノ軽音楽集
和田肇
いよいよ好調！
小雨降る島
航空青少年隊々歌
空の若人
明るい描寫曲特選集
命中ぶし
大東亞 ポリドール・レコード
十二月新譜

妊産婦の保健に
催乳・強壯
丈夫な赤ちゃんを生むために
妊産時の保健にエーデーを…
水産動物肝臓の濃厚なビタミンADはじめB₂・ホルモン・造血素と催乳因子の綜合作用で衰弱、貧血、母乳不足を防止す
100粒入 藥店にあり 水產化學研究所
甘い…服みよい…お腹を害さない特許乳衣錠 不消化な油分を含まず全成分の吸收が速かですから一層效果的です。
エーデー
農林省 水產試驗場指導

七星郡下を視察
戸田侍從・多忙な日は續く

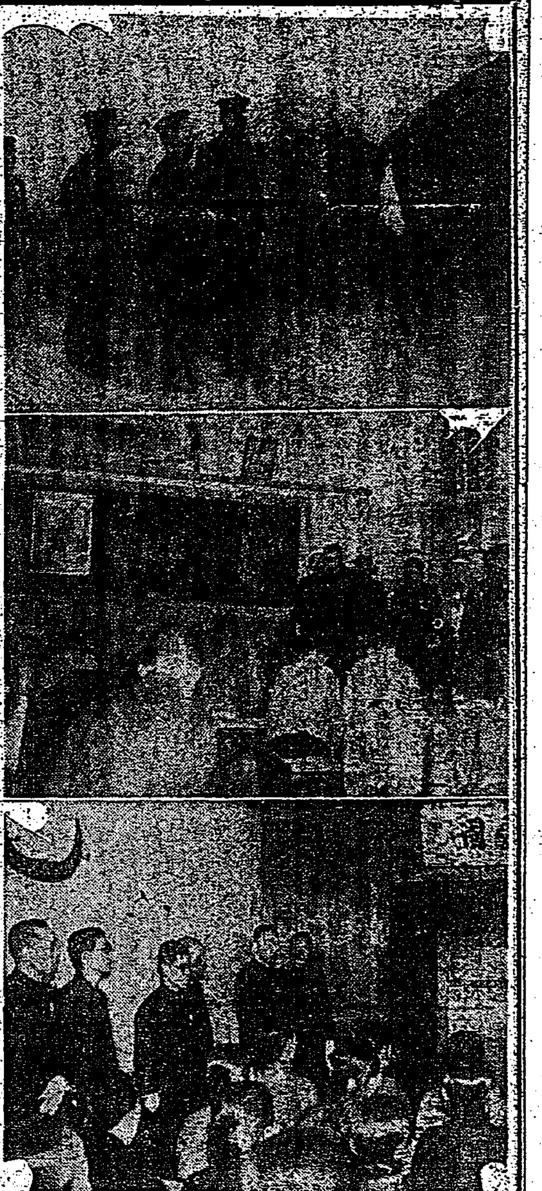

農民を訪れて激勵

國語修得に勤しむ
本島人婦人を激勵

太平國民學校へ
校長さん以下兒童感激

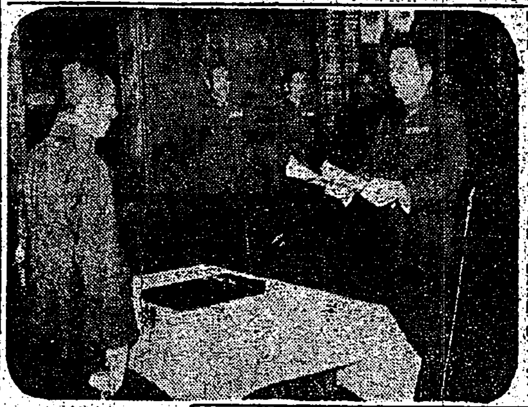

激戰の跡を偲ぶ（三）
彈痕の街"昭南"
激戰語るゴム樹のアザ

同依の喜捷

武威萬代に輝く

一木一草激戰語る

南進の姿昭南神社

ラツフルス像は

耳朶に殘るあの轟音
あゝ眞珠灣頭感激の一瞬
竹井岡氏談

ひどく慌てた

外人の女子供

海の強者へ感謝
慰問袋五千個を獻納

第五部詰所 五日落成式

ラヂオは激收

郷軍有功章傳達式

錯覺に捉はれ

交通道德を守りませう
訓練運動を猛展開
臺北州、嚴守六項目を發表

想起せ あの日の感激（三）
一億の聲電波で聽く
當時ペルー在留雨宮氏の感激

夜闇に戰果收むは
我が水雷戰隊の生命
吉田海軍少將は語る

日本へ歸國

日本刀に百圓
一青年南署へ訪れ獻納

三億貯蓄へ邁進
皇奉新竹州支部申合せ

新竹市各課長會議

唭里岸高地に遭遇戰
あすから臺北州下青校聯合演習

彰化觀察團 一行宜蘭へ

長友府事務官

十二月常會申合事項

登山とハイク

學校番組

藤本の
投資信託
なぜお奨めするか
一 安全な貯蓄法だから
二 有利な貯蓄法だから
三 國策的な貯蓄法だから
説明書呈上・何卒御研究下さい
第3次賣出・12月3日→12日
藤本證券

三國志
(921)
（赤壁の卷）
吉川英治 作
矢野橋村 畫

漢中王に昇る（三）

淋巴腺結核（るいれき）
買い方には「淋巴腺結核」が好適です

臺灣日日新報
本日夕刊共六頁

重慶政權を徹底撃滅
支那派遣軍決意を披瀝

支那派遣軍當局談（十二月四日）

一、大東亞戰爭と支那戰線

二、派遣軍一ケ年の作戰成果

三、國府參戰と自力再建の確立について

來年度督府豫算案
内務省への説明を終る

支那大陸作戰討伐
一日平均七十回弱
支那派遣軍週間戰況

未開の寶庫ボルネオ
軍政下資源開發進む
ボルネオ方面軍　○○陸軍少將談

重慶の動向

建設

地域

原始

命令

土地

中部

最後

土人

山脈

有名

教育刷新七勅令案
政府近く樞府御諮詢奏請
閣議決定

情報局發表

標準漢字表制定
義務教育者習得目標に
各官廳は本表照應
橋田文部大臣談

長谷川總督　首相、遞相と要談

首狩

優秀

同じ

飼育

兵隊

地方廳の兵事防空事務
警察系統に移管
防空態勢一元的に整備
けふ訓令公布

空襲判斷に基く移管
山内警務局長談話發表

反樞軸聯合軍　佛領西阿進攻

枡山臺灣商工會議所理事きのふ離京

人事

公論　大東亞戰爭一周年號
九十錢　公論社
總力戰爭訓…中柴末純
米英擊滅の思想戰
◇米英思想謀略の眞體…瀧田
◇米英擊滅の思想戰…井澤弘
思想戰の課題…竹本孫一
時務策斷　本間憲一郎
世界戰略の歸趨
（座談會）陸軍中將鷲津鈆平・海軍中將浮田秀彥・陸軍少將谷萩那華雄・陸軍少將粟飯原秀・海軍少將大西次郎・司會 寺田彌吉
蘇生せる大東亞　マレー・ジャワ・ビルマ・比島
司令と參謀…尾野實信
文學維新（創作・論文懸賞募集）小笠原長生
大東亞を語る　對談　尾崎士郎・富澤有爲男
報告文學ラングーンよりラシオへ…陸軍報道班員山本和夫
英兵令部前後（七十周年記念）…田中貢太郎
敵性大包圍陣の突破…中井良太郎
雨・太平洋二作二戰一の展開…齋藤忠
戰爭政治の敢行　古澤磯次郎・花見達二・島田晋作

現代　總力戰實踐號
十二月八日への回歸
神武の道…佐藤堅司
大東亞の法秩序…前原光雄
日本農業の再編成…櫻井武雄
大東亞と印度文化…濱田本悠
たしなみの自覺…大西昇
大久保利通…田中惣五郎
戰爭哲學　飯島重太郎
生產・勞務・賃金の問題　竹越與三郎・前川佐美雄
少年工の問題
北支最前線を征く
人生と竹　竹内叔雄
野口米次郎
死闘輸送船
創作　朔風（百三十枚）牧野吉晴
定價八十錢・大日本雄辯會講談社

日本評論　十二月號　特價九十錢
總力戰と國民生活　座談會
▽生鮮食料品問題の解決…本位田祥男
▽勤勞行政への發足…宮志淑幸
民族的生活の精神性…長谷川如是閑
陣雲殘筆　尾崎士郎
▽傳統について…芳賀檀
▽その日のアメリカ…編輯部
▽英の推進力…磯部佑治
▽文藝時評…本多顯彰
山村記…室伏高信
小説　大きな出來ごと小さな出來ごと…荒木巍
風炎…里見弴
完勝への大道　大東亞戰爭一周年特輯
寺田彌吉・信夫清三郎・野村重臣・平出英夫・島恭彥・橋野登・平櫛孝・清水伸

社説

水雷艇隊の殊勳を頌ふ

勝敗の決は茲に現にあり

全島産業組合長協議會

けふ第一回を臺中市に開催

全島産組長協議會に望む

(甲)本部提出

(乙)地方提出

企業許可令關係の指定事業、設備に追加

鈴木總務局總務課長談

臺灣パルプ工業

割當は百十一萬石

十八年度一期作増産計畫

壓紙製造業者の合同問題

ブタノール製造に關する勅令案

必勝の態勢確立へ 一大國民運動結集

山本皇奉事務總長放送

ラジオ常會

感激 日本 國民 戒心 一番 大義 敢闘

對岸との戎克貿易

復活には難點が多い

醬油配給座談會

臺拓異動

商況(四日)

株式 戻り賣人氣強し

兜町後場況

東京短期後場

大阪短期日歩

大阪短期後場

大阪長期前場

橫濱生絲後場

東京長期後場

東短取組喰合

東京銀行當株

東京國債前場

今日の疲れをよいお茶で!
ひがさ 緑茶
煎茶 番茶 焙茶

ミナト…はぷっし
デルモライツ
感冒 咽喉カタル
濕布は三十分でよい
作用は長時間つゞき
體内の發炎体を鎮め
熱を下げ充血を去り
速やかに痛みをとる
理想的濕布療法です

最新除倦覺醒劑 新發賣
ヒロポン錠
「許特法製」
大日本製藥株式會社

結核 抗病力増強
ヤトコニン
微熱、盗汗、輕咳 喀痰の抑止
食慾増進、体重増加等全身狀態の好轉を來して虚弱体質を改善強化し、旺盛なる抗病力を賦與せしめ結核の感染發病を未然に防止する
大人用・小兒用・各三〇回分
一手販賣元 大阪・東京・京城 鹽野義商店

冬の健康にかぜ引かぬよう
パリバ

傷痍勇士を御慰問
臨時東京第一陸軍病院 陸軍軍醫學校へ行啓
畏し皇后陛下

御慰問　御熱心

三時間

将兵一同御仁慈に感泣
東條陸相謹んで語る

[illegible]

さあ二年目も勝ち抜くぞ
開戰一周年記念行事
愈よけふから一齊に展開

【東京電話】[illegible]

一、滑貨一掃協力運動
二、船員感謝援護運動

[illegible]

嚴かに記念式典執行
開戰一周年・基隆市の行事

[illegible]

島都の寫眞移動展

北署で思想戰完遂講演會

○五日　○六日

[illegible]

五千學童の武道祭典
けふ樺山校に綜合演練大會展開

[illegible]

記念放送番組決る

[illegible]

賞賜物件傳達式
新竹各市郡で擧行

[illegible]

臺北州下青年學校聯合演習へ
第三部隊將兵も參加

[illegible]

開戰一周年兵制七十周年記念演劇大會

日婦基隆市各分會結成日割

皇奉行動現況を聽取
きのふ皇奉中央本部へ
戸田侍從

[illegible]

國語演習會を觀覽

[illegible]

奉公運動へ一層挺身
齋藤皇奉中央本部長感話

[illegible]

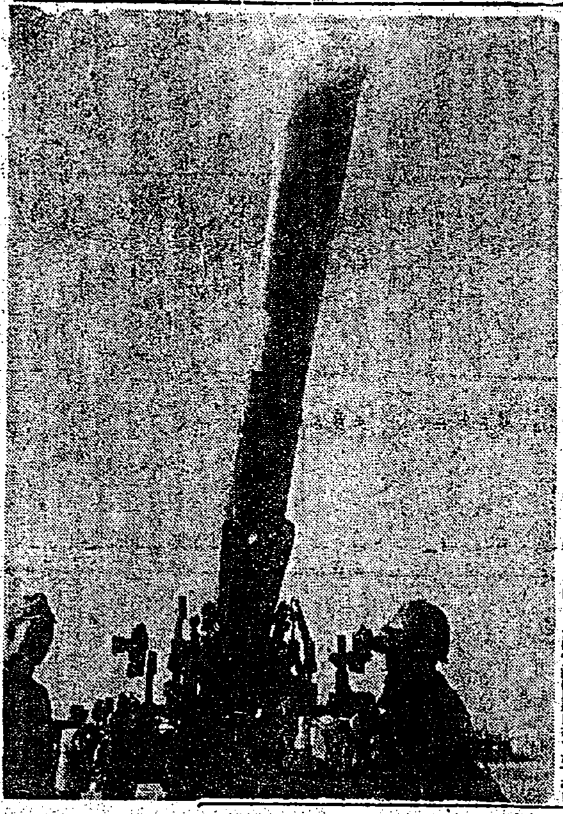

開戰一周年迎へ

過去一年の業績を回顧
戰爭第二年へ新發足
安藤奉公會副總裁 國民に呼びかく

時局の　平時の

[illegible]

和やかな一夜、班常會
ゆうべ軍司令官官邸の常會を觀る

本年掉尾の　膝を交へて

赤誠の國防獻金

[illegible]

興亞十人塾に錬成
總督、臺灣の青年を激勵

[illegible]

指定洋傘が出廻ります

鉄壁の護り

[illegible]

秋期蔬菜實地試驗合格者決る

[illegible]

大東亞戰爭一周年記念
あの感激を國債・債券へ！
大東亞戰爭國債
郵便局賣出 12月7日→18日
第六回戰時貯蓄報國債券
賣出 12月7日→1月7日
（大藏省）

第一放送

第二放送

[illegible]

今日の映畫

大世界館　新世界館　芳乃館　台湾劇場　國際館

●大東亞戰爭記念日特輯　[illegible]

明るい印刷　精美堂

萬媒

洋裁　和文タイピスト

守衛

第四拾參期決算公告

臺灣オフセット印刷株式會社

ニュース映畫會（本日限り）
前田大將以下陸軍葬
銃後總進軍
建設進む南の産業
【ニュース】【短篇】南極捕鯨　山小鐵
本日限り　於公會堂

固形苦汁　豆腐用　土壌用
南日本化學工業安平工場

工員募集
當社左記ノ通リ工員募集ヲナス
一、取付組工、搬機工、鉸鋲工、穴明工、塡隙工、電氣鎔接工、瓦斯熔接工、木工、機工、造船檢査工、造船圖工、仕上工、電工、搬工、紅工、機械工、工具工、工具番、運搬工、製罐工、鍛冶工、鑄造工、製鋼工、造機圖工、木型工、造機檢査工、賃機工、船渠工、左官工、潛水工、船渠工、製材工、材料工
一、携帶品、履歴書、戸籍謄本、身元證明書、賃金待遇其ノ他本人面談ノ上決定優遇ス
一、面談場所　臺灣船渠株式會社社寮島工場勞務係
昭和十七年十二月
基隆市社寮町二四三番地
臺灣船渠株式會社
社寮島工場
電話壹〇四・壹〇七貳・壹貳八九番

臺灣青果株式會社
干バナナ加工業者各位
昭和十七年十二月五日

急告
總督府殖産局ノ御指示ニ依リ州廳又ハ青果同業組合御指定ノ工場ニ於テ製造セラレタルモノ以外ノ干バナナハ調整機關トシテ取扱ハザルコトトナリタルニ付御承知被下度但シ高雄州下産ノ干バナナニ限リ十二月五日現在各驛在庫品及同在庫以外手持品ハ共ニ其ノ數量（六貫匁入個數）及所在ヲ十二月七日迄ニ御申出ナキモノハ弊社ニ於テ取扱ヲ拒絶可仕候

講習生募集
第五回女子事務員養成講習會
入所資格　講習科目　試驗　願書締切　收容人員　申込所
各科六ケ月　一月七日
臺北市御成町三ノ一六
臺北事務員養成講習所

家政　女中　食堂　淑髮　海口　女中　臭素　倉庫　商造　貸電　京染　カメラ
レコード　記念　新物　引越　生着　特許　賣食　日本刀　ミシン　ミシン　實用　運命

[illegible]

指定　銘茶

我等ハ皇國少年

大和魂で增產挺身
若き肩に擔ふ次代日本
敢闘の凱歌は高ら嘉義少年團

【嘉義電話】一、我等は日本少年なり 二、我等は常に大和魂を磨く 三、我等は共栄ヘ祖國の爲に捧く[illegible]の信條のもとに立派な日本國民たらんと大東亞戰下今や[illegible]を以下は嘉義郡小梅庄、小梅國民學校少年團の増産挺身の[illegible]

[illegible]

感激の兵隊魂

英靈地下に微笑まむ
前線の戰友が芳志の手向

【高雄電話】君國のため奮って戰つた多くの戰友よ、君たちの仇を討つたら、俺もすぐ君らの國へ行くぞ、心安らかに皇國の隆栄と俺達の戰さを見守つてゐてくれ……前線の中に戰死の生命を拘く兵隊の、これは誰もが抱く悲壯な感慨であらう、身は常に敵と對峙してゐるとて、心は一すじに九段の櫻と咲く日のある、されはこそ、一足先に散つた戰友への思慕は、戰後の常識を超えた悲痛なものがあるに違ひない、これは高雄市民を感激せしめた「兵隊魂」の一齣である

[illegible]

獻金三十萬圓突破
米英擊滅へ燃ゆ高雄市民

【高雄電話】大東亞戰勃發以來高雄市兵事課が取扱つた三十萬市民の各種獻金總額は實に三十萬六千七百二十八圓の多額に上りこの中には幾多の獻金美談さへ秘められてゐるが獻金部に因る內譯は次の通り

[illegible]

荒御魂よ安かれ
各地で嚴肅な慰靈祭

[illegible]

生活文化講座を聽く (二)

音樂は心魂の叫び

臺灣總督府視學官 新里榮造

[illegible]

音の世界にも

[illegible]

歌詩の無い歌

[illegible]

淋しい、悲しい

[illegible]

日本音樂とは

[illegible]

複雜なる效果

[illegible]

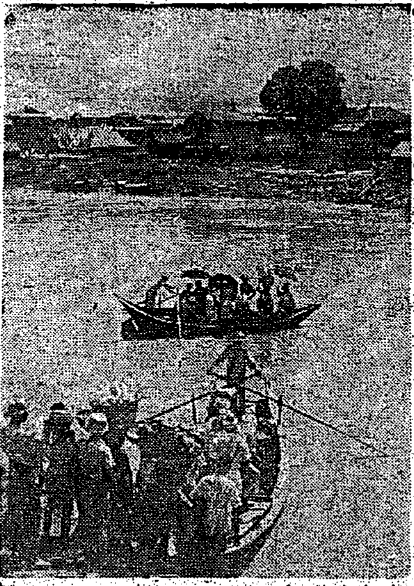

戰蹟に立ちて (四)
ペグー(ビルマ)

昭和十七年三月七日、我が前線部隊は[illegible]ラングーン、マンダレー間の[illegible]

[illegible]

感激爆發の雄叫び
擧島"あの日"偲ぶ大講演會

[illegible]

親日家の許市長
再任に手腕の程期待さる

[illegible]

忠烈遺譯

父の死胸に秘め戰塵へ
今その胸に勳八瑞寶章

[illegible]

開く「聖戰紙芝居」
あの感激を街から巷へ

[illegible]

赤誠の獻金

軍司令部(廿一日)

國防獻金 [illegible]

海軍武官府(四日)

國防獻金 [illegible]

愛國百人一首 (八)

大日本文學報國會選

[illegible]

警官へ青春の贈物
部長夫妻が"花嫁ヤーイ"

[illegible]

高額貯蓄組合結成

[illegible]

白の大錯覺

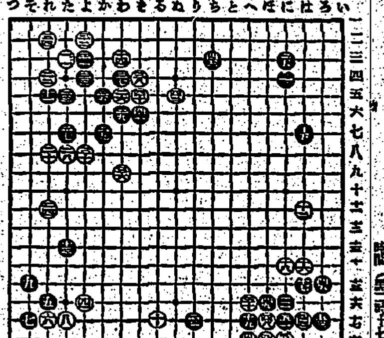

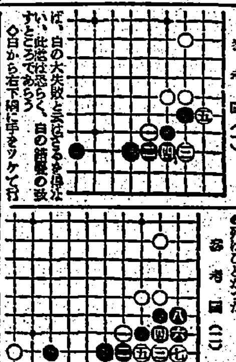

七段林有太郎 六段高川格

大東亞戰史四部作

陸軍省企畫

マレー作戰

ジャワ作戰

ビルマ作戰

比島作戰

朝日新聞社 大阪每日新聞社 同盟通信社 讀賣新聞社

胃腸病の赤舌

戰勝丸

登錄商標

慢性急性 胃腸 肺・肋膜藥

浪速製藥株式會社

臺灣發賣元 林溪泉大藥房

特約店

日高式 萬能鋸 富士號

八木機械工具合名會社

帶皮 學生鞄 ズボン吊、ガータ ボストンバック

發賣元 大和屋商店

結核を根絕せよ

治療参考書無代進呈

角田正直

◎廢物皮革利用優製品 實用ハナヲ及バンド 特約店募集

西澤泰商店

11月新譜

胸を張つて

大東亞レコード

外交時報

十二月上旬號

大東亞戰爭一周年

外交時報社

頭腦輕快!

づつうに ルーサ

肺病まろく 治せ肺病 肋膜炎も同じ療法で

南方共榮圈へ大陸へ 大日本海外青年會

新女性ホルモン ギナンカプセル

肩こり、頭痛 …に悩む女性へ!

六〇六號と水銀劑

コロイゲン錠